DEL 5/12/2026 AL 6/1/2027

NADAL A LA VISTA!

La màgia ens marca el rumb



40 Anys MOLL DE COSTA | Port Tarragona



Un any més, des del Port de Tarragona ens fa molta il·lusió compartir amb tota la ciutadania l'arribada del Nadal i fer-ho amb una programació d'activitats culturals, artístiques i familiars pensada per gaudir d'aquestes festes en família. Enguany ho fem sota el lema 'Nadal a la vista! La màgia ens marca el rumb', una invitació a deixar-nos portar per la il·lusió, la fantasia i l'esperit d'aquestes dates tan especials.

Del 5 de desembre de 2026 al 6 de gener de 2027, el Port es convertirà en un punt de trobada per a petits i grans, amb una proposta cultural i lúdica pensada per compartir l'esperit nadalenc, gaudir de noves experiències i navegar plegats per un mar d'activitats.

Durant aquestes setmanes, diferents espais del Port es vestiran de Nadal i esdevindran escenaris d'una programació pensada per a tots els públics. Enguany hem volgut fer èmfasi en la condició de navegants dels Reis Mags i convidem les famílies a fer un viatge per les constel·lacions del Moll de Costa per aprendre un dels oficis més preuats per a nosaltres. Una de les propostes que ja són tradició i que és de les més esperades és el Magatzem Reial, un espai ple de màgia i il·lusió on els més petits podran endinsar-se en l'univers dels Reis d'Orient i viure de ben a prop la preparació d'una de les nits més especials de l'any. Una experiència que, juntament amb la resta d'activitats, ens convida a compartir moments en família, despertar la creativitat i gaudir de la màgia del Nadal.



Aquest Nadal serà també una ocasió especial per continuar celebrant els 40 anys del Moll de Costa, un espai que al llarg de quatre dècades ha esdevingut un dels principals punts de trobada entre el Port i la ciutat. Quatre dècades obrint les portes a la cultura, l'art, el patrimoni i la participació ciutadana, i que avui continua sent un escenari privilegiat per compartir experiències i fer ciutat. El Teatret del Serrallo també està de celebració amb els 10 anys de la seva rehabilitació i ens convida, aquest Nadal, al carrer del Mar per fer un recorregut marítim amb contes, diorames i tallers, com en els seus inicis.

Totes les activitats són gratuïtes i estan pensades perquè tothom pugui gaudir d'aquestes dates tan especials. Vull agrair la implicació i la dedicació de totes les persones que fan possible aquesta programació i que contribueixen a omplir el Port d'alegria, il·lusió i esperit nadalenc.

Us convido a tots a consultar el programa, a participar en les activitats i a deixar-vos portar per aquesta aventura nadalenca. Perquè, un any més, el Port de Tarragona es prepara per salpar cap a un Nadal ple de llum, cultura, il·lusió i moments per recordar.

Santiago J. Castellà Surribas
President del Port de Tarragona

ACTES PREVIS

DS/21 i 28/NOV

17.30 h. Museu del Port de Tarragona.
Vint-i-quatre llums per tornar a casa.
Taller d'upcycling amb Montse Vallés.
Durant segles, la llum dels fars ha estat molt més que un element funcional, ha esdevingut guia, refugi i esperança per a la gent de mar i anunci d'una arribada. Us proposem crear un calendari d'Advent inspirat en el patrimoni marítim i en la capacitat transformadora del reciclatge, un compte enrere que ens apropara a Nadal dia a dia.
La duració de l'activitat serà fins les 19 h.

Activitat gratuïta amb reserva prèvia a museuport@porttarragona.cat 977 259 434.

Adreçat a públic general i joves a partir de 14 anys.

DL/2/NOV AL DJ/3/DES

Tinglado 1.
Open Arms, Una missió a contracorrent.
Una exposició que també és teva perquè aquesta història l'hem construint plegats. Parla de com, davant la desinformació i els discursos d'odi, continuem apostant per una mirada humana, crítica i valenta.

Horaris obertura al públic a la web del Port de Tarragona.

DS/5/DES AL 8/DES

12.30 h. El Teatret del Serrallo.
Festival REC.
Sessions matinals al Teatret del Serrallo, un espai emblemàtic amb espectaculars vistes al Mediterrani, on gaudir d'una programació transversal, oberta i relaxada, i degustar, en acabat, productes de la zona tot interactuant, en un ambient distès, amb els equips de les pel·lícules i del mateix Festival.

Més informació a la web del Festival REC.

TRET DE SORTIDA DEL NADAL A LA VISTA

DS/5/DES

19.00 h.
Plaça de l'església del Serrallo.
Encesa de llums del Serrallo i Moll de Costa.
El Port de Tarragona i l'Associació de Veïns del Serrallo us conviden a la festa més entranyable de l'any amb els gegants, l'estimada coral del Serrallo, xocolata calenta i focs d'artifici. Enguany la farera del Far de la Banya ha perdut la llum del Far i espera que la bona gent del barri del Serrallo l'ajudi... se'n sortirà? Vine i ajuda'ns a donar-li llum al far.



DJ/10/DES

18 h. Museu del Port de Tarragona.
Exposició Entre dos mons: Del Carib al Mediterrani.
Inauguració i activitats entorn Miquel Ballester, el navegant del sucre. Vincle històric entre Tarragona i la República Dominicana. La mostra romandrà oberta al públic fins al 24 de gener de 2027 en horari de Museu.

Activitat gratuïta.





DS/12/DES

17.30 h. Museu del Port de Tarragona.
Pirates, a l'abordatge!
Us convidem a una aventura i a convertir-vos en autèntics llops de mar. Descobrirem on acaba el mite i comença la realitat del món de la pirateria, convertint-nos en part d'aquesta història i participant en la vida diària d'aquestes llegendàries tripulacions. Sereu capaços de trobar el tresor?

Adreçat a famílies amb infants de 3 a 6 anys.

Activitat gratuïta amb reserva prèvia a museuport@porttarragona.cat 977 259 434.

Per formalitzar la reserva cal un número de mòbil.

Aforament limitat.

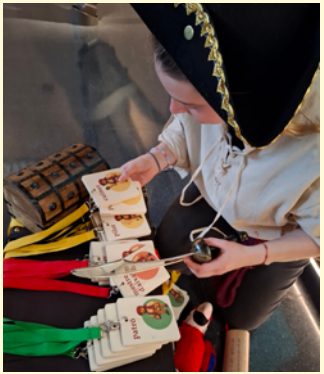

DG/13/DES

9.00 h. Moll de costa.
La Marató de Tv3.
Des de les 9.00 h. fins les 0.00 h. el Tinglado 1 es transforma en un centre de recepció de trucades per la recaptació que enguany està dedicada a la investigació de les malalties neurodegeneratives i neuromusculars.



9.30 h. Km0.
Cursa 5 K, 10 k i Caminada per la Marató de Tv3.
Sortida i arribada al Km0 del Port de Tarragona amb tres modalitats diferents. Uneix-te a la caminada solidària per La Marató per compartir una jornada d'energia i compromís. Apunta-t'hi ja per sumar passos i demostrar que junts som imparables.

Inscripcions a la web d'athletic events: www.athleticevents.net



DV/18/DES

18.30 h. El Teatret del Serrallo.
La tiona de les Tecletes.
La festa de la Tiona de les Tecletes al Teatret del Serrallo és una de les tradicions familiars de Nadal més esperades a Tarragona. L'associació de mares i famílies Tecletes organitza anualment aquest esdeveniment amb tallers familiars, berenar cooperatiu i animació musical.

Més informació a la web de les Tecletes: tecletes.org



DS/19/DES

10.00 h. El Teatret del Serrallo.
Per Nadal Artiflamenc.
El proper dissabte l'escola de dansa us proposa tot el dia de dissabte en família per celebrar l'arribada del Nadal a so de rumba catalana. Matins de tallers amb una masterclass de dansa de rumba catalana i una altra de calaix flamenc i pintacares. A la tarda podreu gaudir d'un espectacle que no et pots perdre. La recaptació anirà en benefici de la malaltia minoritària GDAPU.

Coorganitza: Artiflamenc i Port de Tarragona.

18.00 h. Plaça Sant Magí.
El pessebre de Ca la Rosona.
L'aparador més nadalenc del Serrallo es prepara per rebre el Nadal amb el seu estimat pessebre. El pessebre de Ca la Rosona està format per una quarantena de figures fetes per l'escultor i joier Joan Serramià. Al capdavall, amanit amb diverses picades d'ullet a la societat Tarraconense, representada en figures com la mateixa Rosona o els Diables Voramar. Amb elles, i amb un assortiment de caixes de peix acabat de pescar, el pessebre de Ca la Rosona vol retre un homenatge al món pescador. Ho celebrarem amb l'associació de veïns que donarà xocolata calenta i una copeta de cava.

DG/20/DES

11.00 h. El Teatret del Serrallo.
Nadal al carrer del Mar.
Els personatges del Carrer del Mar tornen al Teatret del Serrallo per celebrar el Nadal i omplir-lo d'històries marineres. De la mà de la cosina de la farera del Far de la Banya descobrirem els secrets d'aquest ofici i què cal saber per no perdre's quan arriba la nit al mar. Com a final de festa gaudirem d'un espectacle que va néixer en aquest meravellós espai.

Activitat per a públic familiar amb tallers, dinamitzacions, teatre i música en directe.

Accés lliure amb aforament limitat.



12.00 h. La pèrgola del Serrallo.
La Tiona de l'AVSerrallo.
Des de les muntanyes més llunyanes, arriba morta de fred i gana, la Tiona. Li farem una rebuda com cal, així que us esperem cap a les 12 h amb la Cercavila pel barri amb els gegants i la tiona i cap a les 13 h la farem cagar com mana la tradició. Tots els nens i nenes que vulguin podran fer cagar la Tiona que segur, ja s'haurà recuperat del seu llarg viatge.



DT/22/DES

17.00 h. Museu del Port de Tarragona.
Taller de decoracions nadalenques.
Taller de manualitats. Crea la teva decoració nadalenca per un arbre amb gust de mar...

Adreçat a infants a partir de 5 anys sota la supervisió d'un adult.

Activitat gratuïta amb reserva prèvia a museuport@porttarragona.cat 977 259 434. Per formalitzar la reserva cal un número de mòbil. Aforament limitat.

DC/23/DES

11.00 h. Museu del Port de Tarragona.
Taller de decoracions nadalenques.
Taller de manualitats. Crea la teva decoració nadalenca per un arbre amb gust de mar...

Adreçat a infants a partir de 5 anys sota la supervisió d'un adult.

Activitat gratuïta amb reserva prèvia a museuport@porttarragona.cat 977 259 434.

Per formalitzar la reserva cal un número de mòbil.

Aforament limitat.



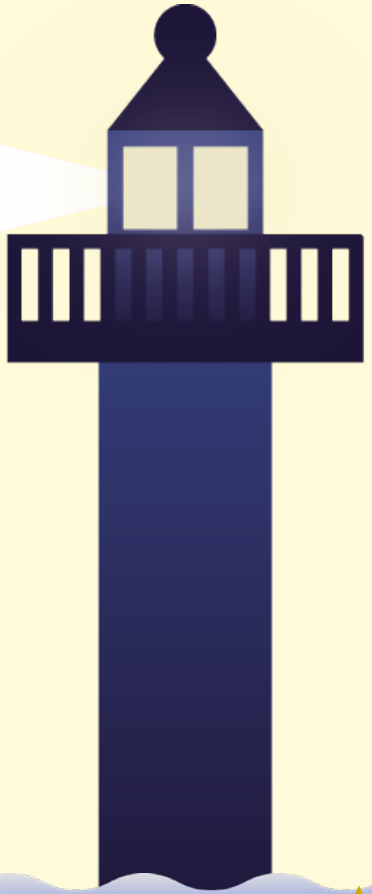

EL NADAL AL PORT

DEL DIUMENGE 27 AL DIMECRES 30 DE DESEMBRE

Consulta horaris a l'agenda

Magatzem Reial

Refugi 1.

Vine a viure la màgia del Magatzem Reial de Tarragona!

Els patges dels Reis d'Orient ja treballen al Refugi 1 del Moll de Costa per tenir a punt totes les carrosses i milers de regals. És el moment perfecte perquè els més petits entreguin la seva carta en mà i vegin en directe com es prepara la nit més màgica de l'any. T'ho perdràs? Vine amb nosaltres a visitar-lo!

Cada passi dura 30 minuts.
No et quedis sense la teva entrada a: entrades.tarragona.cat



El ranxo

La placeta del Tinglado 1

El sabor del Nadal t'espera vora el mar!

Mentre els petits aprenen els secrets del mar a l'Escola de Navegants del Tinglado 1, regala't una pausa de calidesa a l'Espai Gastronòmic de les furgoteques. Deixa't seduir per l'aroma del vi calent, creps artesanes sense gluten, hamburgueses gurmet i paninos fets al moment... No us perdeu la possibilitat de fer un tast de most. Gaudeix d'un tast de most que us ofereix la furgoteca Wine Truck, pensat perquè grans i petits descobreixin junts els sabors i aromes més dolços de la terra en un ambient lúdic i participatiu. Places limitades per ordre d'arribada.

El refugi ideal per les famílies!



Surem

La placeta del Tinglado 1

El Nadal és tornar a jugar com sempre!

Redescobreix la màgia dels jocs artesanals de fusta amb una zona de joc lliure amb enigmes, menja boles i trencaclosques que desafien la ment. Deixa que els petits explorin la seva destresa al costat mentre l'aroma de les furgoteques i el vi calent arrodoneixen una tarda inoblidable.



Un tomb en golondrina

Escala Reial.

Navega per la història i sent la brisa del Port.

Puja a bord de la mítica golondrina i fes un tomb inoblidable per descobrir el Port de Tarragona des de l'aigua. És l'experiència definitiva per a qualsevol autèntic navegant que vulgui fer-se a la mar.

Aforament limitat sense reserva prèvia.



EL NADAL AL TINGLADO 1

DEL DIUMENGE 27 AL DIMECRES 30 DE DESEMBRE

Consulta horaris a l'agenda

Nadal a la vista

Com cada any et proposem gaudir del diorama de Nadal que us donarà la benvinguda en arribar al Tinglado 1. Enguany una versió més gran i sorprenent perquè puguis submergir-te en l'arribada dels Reis al moll de pescadors del barri del Serrallo.



Entre Posidònies

Sota l'aigua, la posidònia forma un bosc de calma que protegeix la vida que comença. Espai Posidònia és precisament això: un refugi càlid, segur i tranquil dissenyat especialment per als nadons. Un lloc on connectar, jugar al ritme pausat del mar i créixer entre la suavitat de les onades.

Petites Drassanes

Amb tants viatges, immersions, onades... els vostres vaixells segur necessitaran un espai per recomposició, un taller per arreglar les peces trencades i posar-ne de noves. Construeix, imagina, crea tot el que la teva imaginació et proposi amb les peces de Kapla que no te les podràs acabar.



1, 2, 3... Immersió

Deixa que els pinzells del nostre pintacares professional et converteixin en pirata, sirena, peix o pop per un dia, i immortalitza el moment al nostre divertit photocall.



El món a la vista

El món a la vista amb la Cia Minimons us convida a conèixer la vessant viatgera del teatre. Sabeu que els artistes viatgen per diferents països per a mostrar els seus espectacles? I com ho fan quan són pares i tenen nens? Perquè viatgen amb ells! Gràcies al diari de Patric, descobrirem l'estiu en què va marxar de "tournee" amb els seus pares. A través dels seus ulls, recorrerem els carrers de Nova York, l'Òpera de París, les places de Roma, les llibreries de Lisboa, els costums del Japó, els teatres de Praga, la Rússia del Transsiberià i el Nepal. Preparats pel viatge? Recordeu: maleta, passaport, ganes d'aventura... i què sarpi el vaixell!



Tinglado Scape

Més enllà d'Orió.
Les estrelles han ajudat sempre als navegants a arribar a bon port. Exploradors com Vasco de Gama o Magallanes depenien de la posició de l'Estrella Polar o de la Creu del Sud. En la mitologia Ulisses mantenia l'ossa major sempre a l'esquerra per no perdre el rumb, o en la tradició cristiana els tres Reis d'Orient van seguir la llum d'un estel per arribar fins a Betlem. Cap d'aquests navegants, però, coneixia el gran secret de les estrelles. Més enllà de la constel·lació d'Orió, els astrònoms pensen que hi ha una anomalia que podria ser la clau perquè els navegants del futur arribin als confins de l'univers, però ningú fins a dia d'avui sap què és i on es troba exactament.
Voleu intentar-ho vosaltres i convertir-vos en els descobridors?

Durada: 45 min aprox.

Enigma per a joves entre 10 i 14 anys amb reserva prèvia a la web d'entradium.

Escola de Navegants

Com els Reis mags que han hagut d'aprendre a ser bons navegants, volem oferir-te la possibilitat de fer-ho tu també. Tallers de nocions bàsiques per ser un bon mariner/a.

Viatge per les constel·lacions

Quan el sol s'amaga el sol ens mostra el camí. En aquest taller aprendràs a distingir algunes de les constel·lacions que com bon navegant et faran falta. El Cinturó d'Orion serà una d'elles... Sabies què...? Al llarg de la història, la constel·lació d'Orion ha estat una eina astronòmica fonamental per als mariners. Com que està situada exactament sobre l'equador celeste, és visible des de pràcticament qualsevol punt del planeta. Conté a més a més tres estrelles alineades conegudes de manera popular com el Tres Reis Mags... vine i te les emportes a casa amb un clauer per la motxilla, les claus o el que se t'acudeixi...

L'art dels Nusos

Cada nus ens lliga a l'ofici i als secrets de navegar. Aprèn i practica a fer els nusos mariners perquè res no se t'escapi a bord. Nus Pla, Mig Nus, Ballestrinca, Nus de volta d'escolta, Nus As de Guia... Si ja has après a fer un bon nus mariner aprofita i fer la teva polsera fetes amb el nus mariner que més t'hagi agradat.

La llum dels fars

La costa catalana s'il·lumina per guiar els navegants. Els fars són els guies de llum per excel·lència, imprescindibles per a la navegació. Et mostrem els fars de la costa catalana i comencem a aprendre els que tenim més a prop. El far de la Banya, el Far del Moll d'Aragó o el Far de Torredembarra. Escull el que més t'agradi fes la teva ToteBag personalitzada.

DG/27/DES

10 a 13.30 h i 16 a 20 h. Refugi 1.
Magatzem Reial.
Entrades a: entrades.tarragona.cat

10.00 a les 22.00 h.
La placeta del Tinglado 1.
El ranxo.
El sabor del Nadal t'espera vora el mar!

10.30 a 13.30 h i 16.30 a 19.30 h.
La placeta del Tinglado 1.
Surem.
El Nadal és tornar a jugar com sempre!

10.30 a 13.30 h i 16.30 a 18.30 h.
Tinglado 1.
Nadal a la vista.
Diorama de Nadal.

10.30 a 13.30 h i 16.30 a 19.30 h.
Tinglado 1.
Entre Posidònies.
Espai per als nadons.

10.30 a 13.30 h i 16.30 a 18.30 h.
Tinglado 1.
Petites Drassanes.
Taller Kapla.

10.30 a 13.30 h i 16.30 a 19.30 h.
Tinglado 1.
1, 2, 3... Immersió.
Pintacares.

10.30 a 13.30 h i 16.30 a 18.30 h.
Tinglado 1.
Escola de Navegants:
Viatge per les constel·lacions.
L'art dels Nusos.
La llum dels fars.

11.00 a 13.00 h i 17.00 a 18.00 h.
Tinglado 1.
El món a la vista,
amb la Cia Minimons.

11.00 h. i 12.00 h. Escala Reial.
Un tomb en golondrina.
Aforament limitat sense reserva prèvia.

11.30 h i 17.00 h. Altell del Tinglado 1.
Tinglado Scape.
Més enllà d'Orió. Enigma per a joves entre 10 i 14 anys amb reserva prèvia a la web d'entradium.

12.30 h. Placeta del Tinglado.
Sons de mar.
Dj Gilabert. La mar de fons alegre, el so col·lectiu i transversal dels ritmes indie. Un autèntic "mar de canvis". Les seves sessions van de la calma a la tempesta en un moment. Fusiona amb total naturalitat els hits clàssics dels 80, l'indie més actual i vibrants tocs d'electrònica.



18.30 h. Tinglado 1.
Espai Onades.
Bufairons del Centre de Titelles de Lleida. Us proposem una història que segueix la mirada de dos infants que descobreixen un món ocult sota terra: el dels Bufairons. A través d'ells, l'espectador s'endinsa en l'univers secret d'aquestes criatures diminutes, a mig camí entre follets i dimoniets, que viuen amagades de la mirada humana. És una simpàtica història, amb tocs divertits, de tendresa que evoca l'innat desig dels infants de descobrir, explorar, aprendre... i nogensmenys, dels valors de l'amistat, el respecte i la solidaritat.



19.00 h. Placeta del Tinglado.
El Ranxo.
Tast de most.

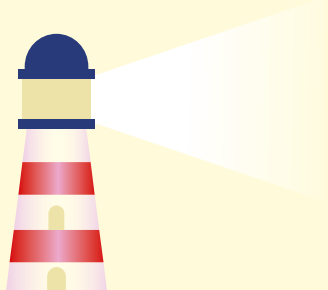

DL/28/DES

10 a 13.30 h i 16 a 20 h. Refugi 1.
Magatzem Reial.
Entrades a: entrades.tarragona.cat

10.00 a les 22.00 h.
La placeta del Tinglado 1.
El ranxo.
El sabor del Nadal t'espera vora el mar!

10.30 a 13.30 h i 16.30 a 19.30 h.
La placeta del Tinglado 1.
Surem.
El Nadal és tornar a jugar com sempre!

10.30 a 13.30 h i 16.30 a 18.30 h.
Tinglado 1.
Nadal a la vista.
Diorama de Nadal.

10.30 a 13.30 h i 16.30 a 19.30 h.
Tinglado 1.
Entre Posidònies.
Espai per als nadons.

10.30 a 13.30 h i 16.30 a 18.30 h.
Tinglado 1.
Petites Drassanes.
Taller Kapla.

10.30 a 13.30 h i 16.30 a 19.30 h.
Tinglado 1.
1, 2, 3... Immersió.
Pintacares.

10.30 a 13.30 h i 16.30 a 18.30 h.
Tinglado 1.
Escola de Navegants:
Viatge per les constel·lacions.
L'art dels Nusos.
La llum dels fars.

11.00 a 13.00 h i 17.00 a 18.00 h.
Tinglado 1.
El món a la vista, amb la Cia Minimons.

11.00 h i 12.00 h. Escala Reial.
Un tomb en golondrina.
Aforament limitat sense reserva prèvia.

11.30 h i 17.00 h. Altell del Tinglado 1.
Tinglado Scape.
Més enllà d'Orió. Enigma per a joves entre 10 i 14 anys amb reserva prèvia a la web d'entradium.

12.30 h. Placeta del Tinglado.
Sons de mar.
Dj Perroflas. La corrent rebel, ska, rumba, reggae i ritmes de carrer. Ens aportaran la maror o la tempesta tropical de l'espai: pura energia lliure, rebel i compromesa.

18.30 h. Tinglado 1.
Espai Onades.
La Història més bonica del món amb Marcel Gros. SENZILLAMENT... la història més bonica del món. En Marcel com a bon Pallasso vol que el Món estigui més content. Per això busca la història més bonica de totes les històries dins la música, els dibuixos, la poesia... La Intel·ligència Artificial li ofereix els seus serveis però ell prefereix la Imaginació Natural. Trobarà la història més bonica de totes les històries?



19.00 h Placeta del Tinglado.
El Ranxo.
Tast de most.

DT/29/DES

10 a 13.30 h i 16 a 20 h. Refugi 1.
Magatzem Reial.
Entrades a: entrades.tarragona.cat

10.00 a les 22.00 h.
La placeta del Tinglado 1.
El ranxo.
El sabor del Nadal t'espera vora el mar!

10.30 a 13.30 h i 16.30 a 19.30 h.
La placeta del Tinglado 1.
Surem.
El Nadal és tornar a jugar com sempre!

10.30 a 13.30 h i 16.30 a 18.30 h.
Tinglado 1.
Nadal a la vista.
Diorama de Nadal.

10.30 a 13.30 h i 16.30 a 19.30 h.
Tinglado 1.
Entre Posidònies.
Espai per als nadons.

10.30 a 13.30 h i 16.30 a 18.30 h.
Tinglado 1.
Petites Drassanes.
Taller Kapla.

10.30 a 13.30 h i 16.30 a 19.30 h.
Tinglado 1.
1, 2, 3... Immersió.
Pintacares.

10.30 a 13.30 h i 16.30 a 18.30 h.
Tinglado 1.
Escola de Navegants:
Viatge per les constel·lacions.
L'art dels Nusos.
La llum dels fars.

11.00 a 13.00 h i 17.00 a 18.00 h.
Tinglado 1.
El món a la vista, amb la Cia Minimons.

11.00 h i 12.00 h. Escala Reial.
Un tomb en golondrina.
Aforament limitat sense reserva prèvia.

11.30 h i 17.00 h. Altell del Tinglado 1.
Tinglado Scape.
Més enllà d'Orió. Enigma per a joves entre 10 i 14 anys amb reserva prèvia a la web d'entradium.

12.30 h. Placeta del Tinglado.
Sons de Mar.
Dj Poppy. La brisa fresca de la tarda, indie-pop cuidat, records i ambient familiar. Coneguda per fer ballar generacions sencereres al festival Minipop, DJ Poppy serà una marea de pop alegre, indie lluminós i hits atemporals. Una sessió diürna on la música es converteix en un somriure col·lectiu, ideal per gaudir en família o recordar aquelles cançons que ens han acompanyat sempre.



18.30 h. Tinglado 1.
Espai Onades.
Somion de la cia Elquemaquedateatre.
De petits, ens pregunten "Què vols ser quan siguis gran?" i esperen que diguem metge, professora, futbolista... bé i ara youtuber, però on té cabuda algú que vol escombrar sostres? SOMION. La ciutat dels oficis impossibles, un espectacle familiar de titelles amb música en directe que ens fa viatjar a una ciutat on tots els oficis són ben peculiars: l'home que posa els carrers, el despertaire, la mestra de cant d'ocells, el pintor de fulles d'arbre, la cosidora de cors trencats...



19.00 h Placeta del Tinglado.
El Ranxo.
Tast de most.

DC/30/DES

10 a 13.30 h. Refugi 1.
Magatzem Reial.
Entrades a: entrades.tarragona.cat

10.00 h fins al tancament.
La placeta del Tinglado 1.
El ranxo.
El sabor del Nadal t'espera vora el mar!

10.30 a 13.30 h.
La placeta del Tinglado 1.
Surem.
El Nadal és tornar a jugar com sempre!

10.30 a 13.30 h. Tinglado 1.
Entre Posidònies.
Espai per als nadons.

10.30 a 13.30 h. Tinglado 1.
Petites Drassanes.
Taller Kapla.

10.30 a 13.30 h. Tinglado 1.
1, 2, 3... Immersió.
Pintacares.

10.30 a 12.30 h. Tinglado 1.
Escola de Navegants:
Viatge per les constel·lacions.
L'art dels Nusos.
La llum dels fars.

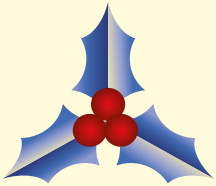

11.00 h. Museu del Port de Tarragona i Moll de Costa.
El guardià de la Llum.
Espectacle de titelles i passacarrers a càrrec de Cia Matito. Al Far de la Banya hi vivia un faroner, la seva feina era mantenir la llum encesa en tot moment per guiar els navegants a través de les fosques aigües de la nit... Adreçat a famílies amb infants a partir de 6 anys.

Activitat gratuïta amb reserva prèvia a museuport@porttarragona.cat 977 259 434. Per formalitzar la reserva cal un número de mòbil. Aforament limitat. Col·labora Biblioteca Pública de Tarragona.



11.00 h i 12.00 h. Escala Reial.
Un tomb en golondrina.
Aforament limitat sense reserva prèvia.

11.00 h. Altell del Tinglado 1.
Tinglado Scape.
Més enllà d'Orió. Enigma per a joves entre 10 i 14 anys amb reserva prèvia a la web d'entradium.

12.00 h. Tinglado 1.
Espai Onades.
LaliBeGood. FUNTÀSTIK.
Estrenat al Festival Grec de Barcelona i triat pel SX3 com un dels millors xous familiars del 2025, FUNTASTIK és una experiència diferent de concert i animació familiar. L'humor, la sorpresa i el joc formen l'engranatge perfecte per gaudir d'un veritable concert-joc familiar en què la ruleta funtàstika guiarà a la banda a través del seu repertori entre impros amb el públic, valors educatius i bona música.



13.30 h. Placeta del Tinglado.
Sons de Mar.
Dj Rayo. La tempesta de la nit, potència, èxits de club, energia tarragonina i ball fins a la matinada. Com un llamp que trenca la calma de la mar en plena nit. DJ Rayo representa la força de les grans marors festives, aportant una selecció musical contundent i elèctrica. Una proposta arrelada a la cultura de barri i de ciutat, perfecta per als qui busquen ball intens. Una descàrrega d'energia



que farà tremolar les nostres onades per posar el punt final a la proposta del Moll de costa.

17.30, 19.00 i 20.30 h. Arxiu del Port.
Scape Room: La llum de la fi del món.
La llum i els fars són els protagonistes d'aquesta dinàmica. Les persones participants hauran de ser ràpides i astutes per a superar els diversos reptes que planteja l'activitat i evitar així la Gran Apagada.



DJ/31/DES

13.00 h. Platgeta de la comandància.
Bany de Sant Silvestre.

El Bany de Sant Silvestre de Tarragona és la tradició més refrescant i atrevida per acomiadar l'any, celebrada cada 31 de desembre a la platja del Miracle. Centenars de valents i valentes es reuneixen al migdia per desafiar les baixes temperatures i submergir-se a les aigües del Mediterrani.

Coorganitza:
AV Barri del Port i Port Tarragona.

Accés lliure.



17.45 h. al Barri del Serrallo.
22a Cursa de Sant Silvestre.

La Sant Silvestre de Tarragona és la cursa popular més festiva de l'any, celebrada cada 31 de desembre pels carrers de la ciutat. Amb un recorregut d'uns 6,5 quilòmetres pel centre i la zona marítima del Serrallo, reuneix milers de corredors en un ambient immillorable. Molts participants hi assisteixen disfressats, convertint la prova en una autèntica festa esportiva i familiar. És la manera perfecta i més saludable d'acomiadar l'any a la capital tarragonina abans de donar la benvinguda al nou.

Coorganitza:
Tarragona Fondistes i Port Tarragona.

Inscripcions: atheleticvents.net



DL/5/GEN

18.00 h. Moll de Pescadors i el Teatret del Serrallo.
Arribada dels Reis Mags d'Orient.
Cada 5 de gener a la tarda, Ses Majestats els Reis d'Orient arriben per mar al barri marítim del Serrallo entre sirenes de vaixells i 21 salves pirotècniques. Tot seguit, Melcior, Gaspar i Baltasar pugen al balcó del Teatret del Serrallo per dirigir unes paraules de benvinguda i saludar tots els infants de Tarragona. Aquest emotiu acte culmina amb un espectacle de focs artificials que omple de llum i il·lusió el moll pesquer. Just després, la comitiva es trasllada cap al carrer Reial per donar el tret de sortida a la gran Cavalcada.





i DESPRÉS...

DG/10/GEN

12.00 h.
Museu del Port de Tarragona
i Moll de Costa.
Matito, l'aprenent de faroner.

Espectacle de titelles a càrrec de Cia Matito. En Matito passa l'estiu a casa de la seva àvia, en un poble costaner. Els dies se li fan llargs i tot li sembla força avorrit, fins que descobreix una oportunitat inesperada. El vell faroner del poble vol marxar de vacances i necessita algú que s'encarregui del far. Adreçat a famílies amb infants a partir de 6 anys.

Activitat gratuïta amb reserva prèvia a museuport@porttarragona.cat 977 259 434.

Per formalitzar la reserva cal un número de mòbil. Aforament limitat. Col·labora Biblioteca Pública de Tarragona.



MÉS INFORMACIÓ

Horaris de Nadal del Museu del Port:

De dimarts a dissabte
de 10 a 14 h i de 16 a 19 h.
Diumenges de 11 a 14 h.

Horaris especials:
24 i 31 de desembre
i 5 de gener de 10 a 14 h.

Horari especial Nadal a la vista:
Tinglado 1

Totes les activitats exteriors i al Tinglado 1 són d'accés lliure.

Les activitats interiors són d'accés lliure amb aforament limitat, llevat els casos que es determini de manera diferent.

Per a més informació podeu consultar la web del Port de Tarragona i les xarxes socials del:
Museu del Port de Tarragona,
Arxiu del Port de Tarragona,
Moll de Costa i el Teatret del Serrallo.

**Aquest programa podria ser objecte de canvis, consulteu-lo a la web oficial del Port: porttarragona.cat*

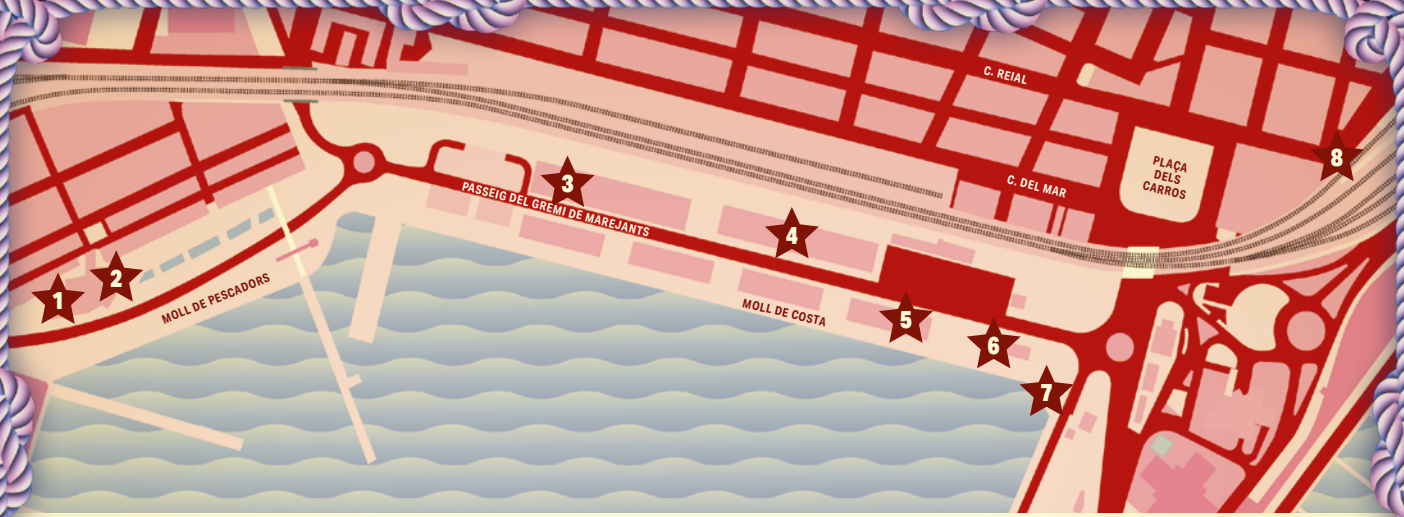

1. Església del Serrallo
2. El Teatret del Serrallo
3. Museu del Port
4. Refugi 1. Magatzem Reial
5. Tinglado 1
6. Plaça del Tinglado 1
7. Escala Reial
8. Arxiu del Port


Que la màgia
ens continuï marcant
el rumb el 2027
40 Anys
MOLL
DE COSTA
Port Tarragona